

APS LONS : document n°1 : perspective extérieure

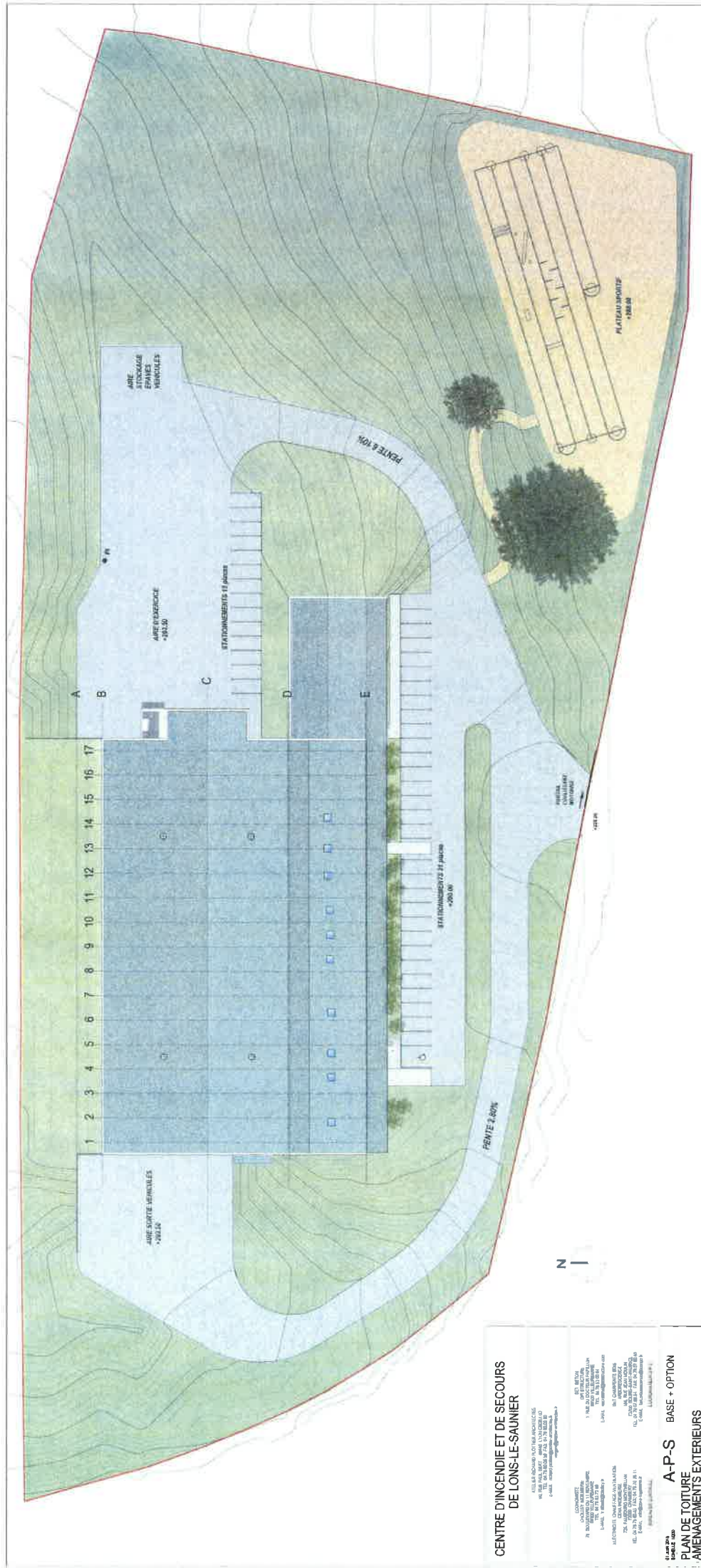

APS LONS : document n° 2 : plan de toiture - aménagements extérieurs (avec option salle de sport)



**CENTRE D'INCENDIE ET DE SECOURS  
DE LONS-LE-SAUNIER**

ATILLES ROCHER NOTRE ANTOINETTE  
10000 LONS-LE-SAUNIER  
03 83 83 83 83  
www.atillessaunier.com

COORDONNÉES  
PR. ROCHER NOTRE ANTOINETTE  
LANS. 10000 LONS-LE-SAUNIER  
ELECTRICITE CHIFFRE D'AFFAIRES  
ZON. PLANIFICATION TERRITORIALE  
REG. 54797-8883-10000 LONS-LE-SAUNIER  
EQUIP. 10000 LONS-LE-SAUNIER

**A-P-S** BASE + OPTION  
**PLAN DE TOITURE**  
**AMÉNAGEMENTS EXTÉRIEURS**

Échelle: 1/500



APS LONS: document n°3 : plan de niveau base + option salle de sport

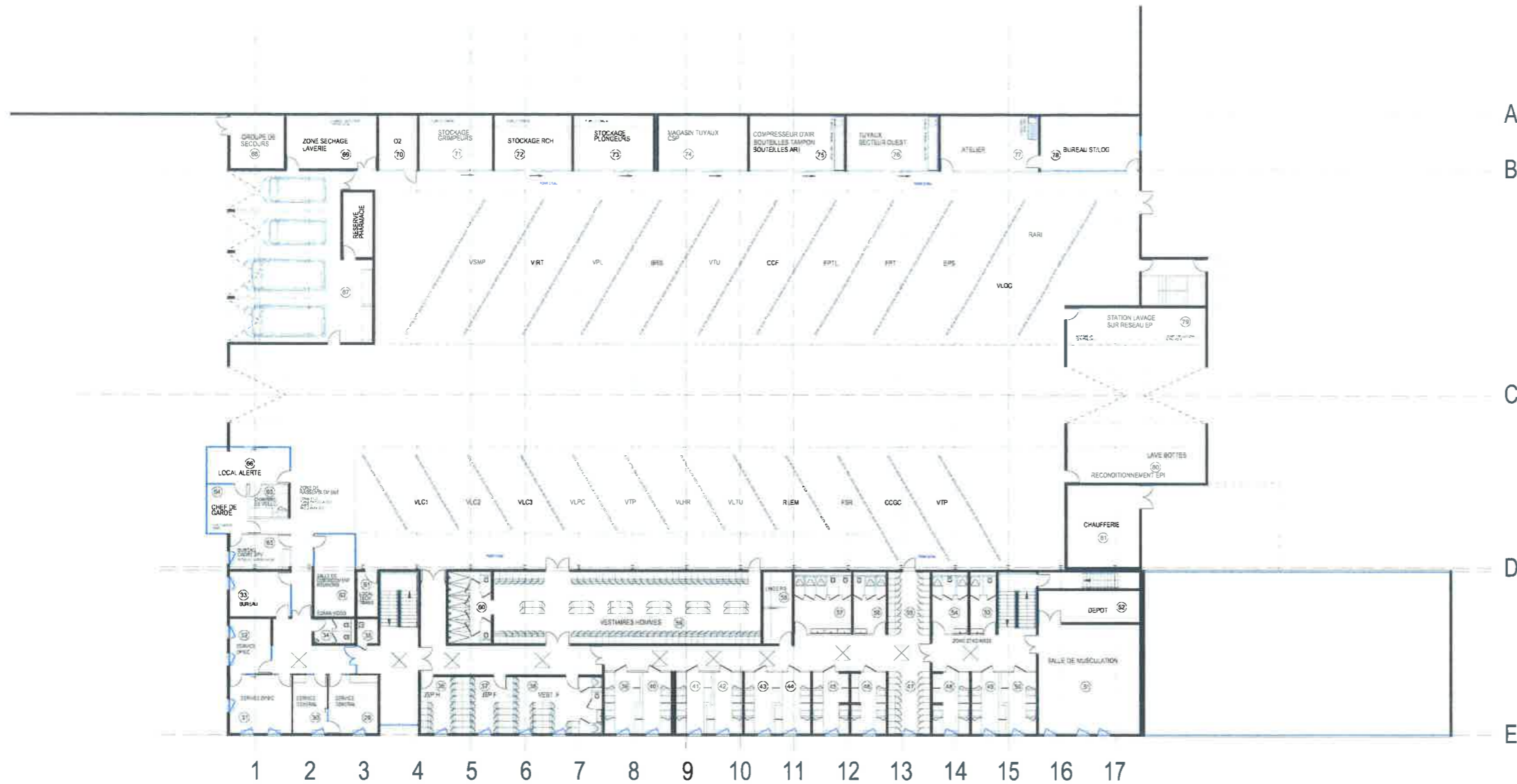

A  
B  
C  
D  
E

PLAN NIVEAU +293.50

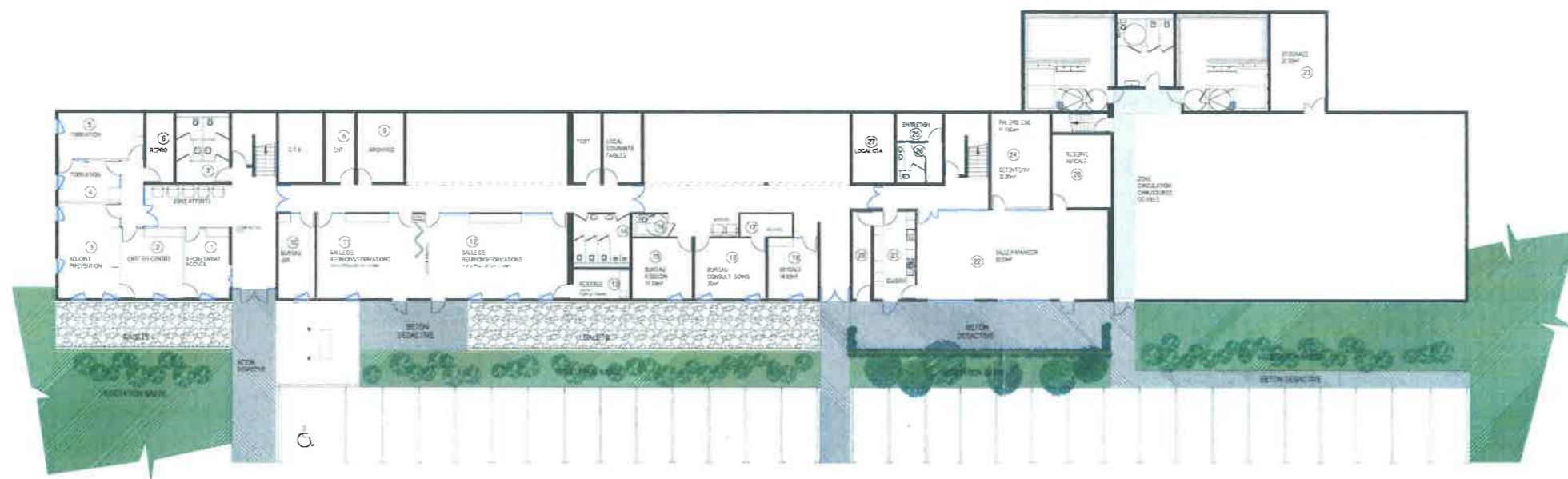

PLAN NIVEAU +290.00

CENTRE D'INCENDIE ET DE SECOURS  
DE LONS-LE-SAUNIER

ATELIER RICHARD PLOTTIER ARCHITECTES  
90, RUE PAUL BERT - 69446 LYON CEDEX 03  
TEL 04 78 60 05 59 FAX 04 78 60 02 90  
E-MAIL richard.plotlier@plotlier-architectes.fr  
verges@plotlier-architectes.fr

ECONOMISTE  
CHOLLEY INGENIERIE  
76, BOULEVARD DU 11 NOVEMBRE  
69100 VILLEURBANNE  
TEL 04 78 93 72 69  
E-MAIL v.albaro@cholley.fr

BET BETON  
DPI STRUCTURE  
1, RUE DU DOCTEUR PAPILLON  
69100 VILLEURBANNE  
TEL 04 78 53 00 84  
E-MAIL secretariat@dpistructure.com

ELECTRICITE-CHAUFFAGE-VENTILATION  
CENA INGENIERIE  
725, FAUBOURG MONTMELIAN  
73000 CHAMBERY  
TEL 04 79 75 00 43 FAX 04 79 70 28 11  
E-MAIL info@cena-ingenierie.fr

BET CHARPENTE BOIS  
ARBORESCENCE  
166, RUE JEAN MOULIN  
73700 BOURG-SAINT-MAURICE  
TEL 04 79 07 96 54 FAX 04 79 07 90 40  
E-MAIL bel.arborescence@orange.fr

BUREAU DE CONTROLE

COORDINATEUR S-P-S

01 JUIN 2015  
ECHELLE 1/200

A-P-S BASE + OPTION

PLANS DE NIVEAUX



APS LONS : document n°4 : plan coupes / façades.

**CENTRE D'INCENDIE ET DE SECOURS DE LONS-LE-SAUNIER**

ALLIANCE ENTRE LES SOCIÉTÉS  
 DE TRAVAUX ET DE CONSTRUCTION  
 SAUNIERE SAUNIERE SAUNIERE  
 SAUNIERE SAUNIERE SAUNIERE

LE COMITE  
 1 RUE DU COLOMBIER  
 70100 LONS-LE-SAUNIER  
 TEL : 03 83 83 83 83  
 FAX : 03 83 83 83 83  
 E-MAIL : contact@aps-lons.com

LE TRAVAIL  
 11 RUE DE LA LIBERTÉ  
 70100 LONS-LE-SAUNIER  
 TEL : 03 83 83 83 83  
 FAX : 03 83 83 83 83  
 E-MAIL : contact@aps-lons.com

**A-P-S BASE + OPTION**  
**COUPES / FAÇADES**

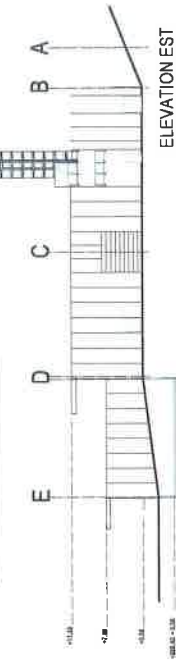
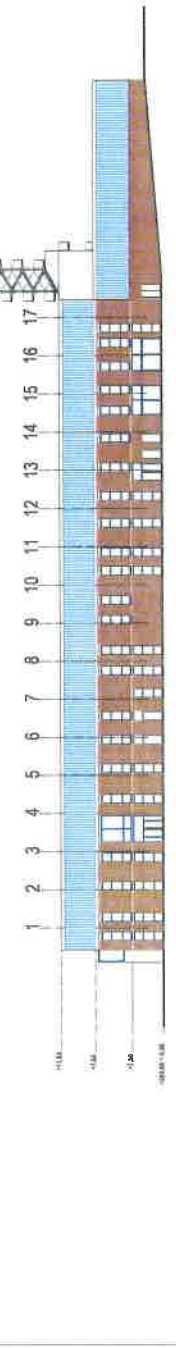
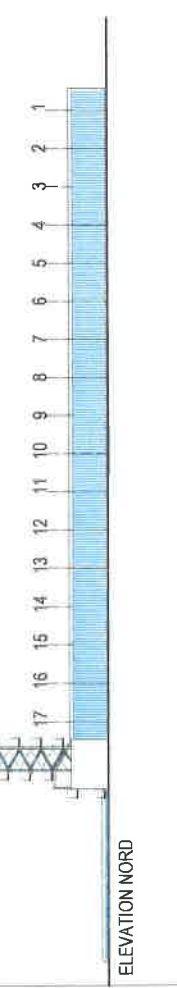
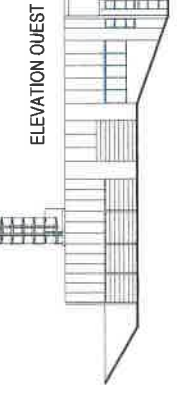
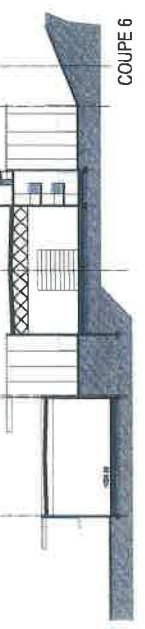
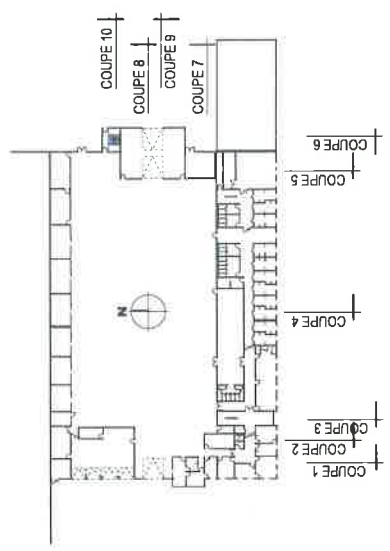
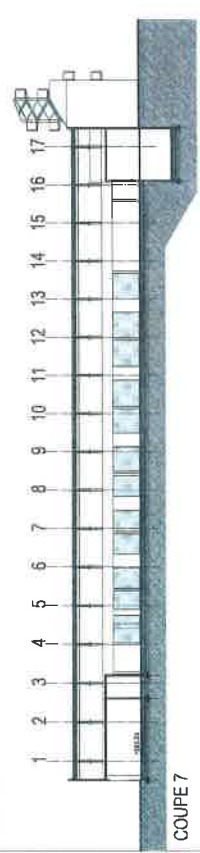
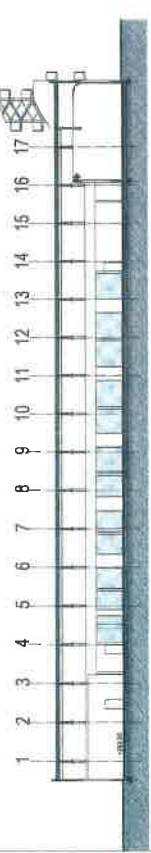
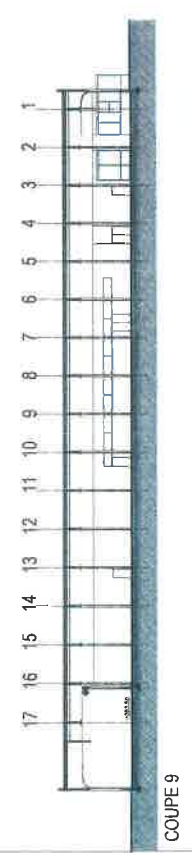
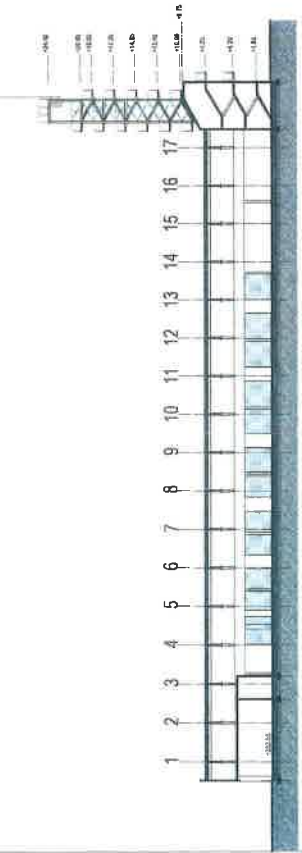
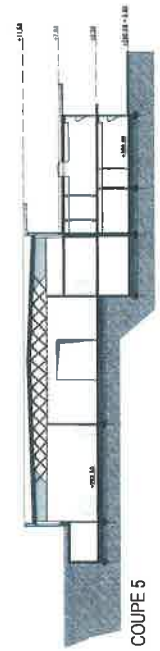
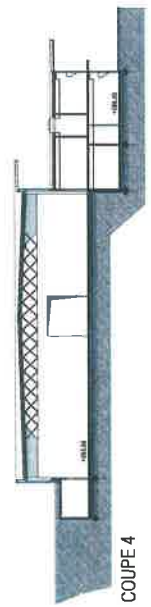
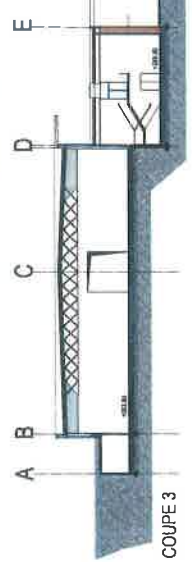

**Centre d'incendie et de secours de Lons-le-Saunier  
 tableau des surfaces en phase APS**

	<b>PROGRAMME</b>	<b>ESQUISSE</b>	<b>APS</b>
	Surface en m <sup>2</sup>	Surface en m <sup>2</sup>	Surface en m <sup>2</sup>
<b>POLE COMMANDEMENT ET SERVICES GENERAUX</b>	355,00	388,40	393,00
<b>ALERTE ET ENGAGEMENT DES MOYENS</b>	1 394,50	1 600,50	1 493,40
<b>ZONE VIE</b>	305,00	350,00	372,20
<b>SPORT (hors salle de sport)</b>	100,00	101,00	90,35
<b>LOGISTIQUE BATIMENT</b>	20,00	30,00	25,50
<b>TOTAL SURFACES UTILES</b>	<b>2 174,50</b>	<b>2 469,90</b>	<b>2 374,45</b>
<b>Locaux techniques</b>	46,00	74,00	76,40
<b>Autres surfaces construites/ couvertes</b>	116,00	116,00	18,50
<b>Aires extérieures (hors parkings)</b>	1 773,00	2 248,00	3 922,00
<b>Parking</b>	598,00	608,00	613,00

<b>TOTAL SURFACES UTILES</b>	<b>2 374,45</b>
<b>TOTAL SURFACES DE CIRCULATIONS</b>	<b>340,00</b>
<b>SURFACE AU SOL DU BATIMENT</b>	<b>3 686,00</b>
<b>SURFACE HORS ŒUVRE NETTE</b>	<b>4 661,00</b>
<b>SURFACE HORS ŒUVRE BRUTE</b>	<b>4 661,00</b>



SDIS DU JURA

## CONSTRUCTION DU CENTRE D'INCENDIE ET DE SECOURS DE LONS-LE SAUNIER

**MAÎTRE  
D'OUVRAGE**

**SDIS DU JURA**  
18 Avenue Edgar Faure  
BP 844 - Montmorot  
39008 LONS-LE SAUNIER

**MAÎTRE  
D'OEUVRE**

**ATELIER RICHARD PLOTTIER ARCHITECTES**  
90 rue Paul Bert  
69446 LYON  
tél. : 04.78.60.05.59  
fax : 04.78.60.02.90  
richard.plottier@plottier-architectes.fr

**BET FLUIDES : CENA INGENIERIE**  
725 Faubourg Montmelian  
73000 CHAMBERY  
tél. : 04.79.75.00.43  
fax : 04.79.70.28.11  
info@cena-ingenierie.fr

**BET BETON : DPI STRUCTURE**  
1 rue du Docteur Papillon  
69100 VILLEURBANNE  
tél. : 04.78.53.00.84  
secretariat@dpistrustructure.com

**ECONOMIE : CHOLLEY**  
76 Bd du 11 novembre 1918  
69100 VILLEURBANNE  
tél. : 04.78.93.72.69  
fax : 04.78.93.68.31  
mel : contact@cholley.fr

**BET CHARP. BOIS : ARBORESCENCE**  
166 rue Jean Moulin  
73700 BOURG-SAINT-MAURICE  
tél. : 04.79.07.96.54  
fax : 04.79.07.90.40  
bet.arborescence@orange.fr

**CONTROLEUR TECHNIQUE :**

**CONTROLEUR SPS :**

ESTIMATION

**APS**

IND.	OBJET	DATE
0	Création du document	01-06-2015

**01 06 2015**



**CONSTRUCTION DU CENTRE D'INCENDIE ET DE SECOURS DE LONS-LE-SAUNIER**  
SDIS DU JURA  
39008 LONS-LE-SAUNIER

ESTIMATION SUR APS juin 2015

Liste de lots	Montant HT	Bet en charge
LOT N°01 : TERRASSEMENTS GENERAUX - VRD - ESPACES VERTS	1 080 000.00	CHOLLEY INGENIERIE
LOT N°02 : GROS ŒUVRE	869 976.00	CHOLLEY INGENIERIE
LOT N°03 : CHARPENTE BOIS METAL	640 000.00	ARBORESCENCE
LOT N°04 : CHARPENTE METALLIQUE	45 000.00	CHOLLEY INGENIERIE
LOT N°05 : ETANCHEITE	298 593.00	CHOLLEY INGENIERIE
LOT N°06 : REVETEMENTS DE FACADE	140 000.00	CHOLLEY INGENIERIE
LOT N°07 : SERRURERIE ET MENUISERIES METALLIQUES	220 000.00	CHOLLEY INGENIERIE
LOT N°08 : PORTES INDUSTRIELLES	26 000.00	CHOLLEY INGENIERIE
LOT N°09 : MENUISERIES INTERIEURES BOIS	127 000.00	CHOLLEY INGENIERIE
LOT N°10 : PLATRERIE PEINTURE	74 000.00	CHOLLEY INGENIERIE
LOT N°11 : FAUX PLAFONDS	30 000.00	CHOLLEY INGENIERIE
LOT N°12 : CHAPE - CARRELAGE - FAIENCE	100 600.00	CHOLLEY INGENIERIE
LOT N°13 : SOLS MINCES	6 831.00	CHOLLEY INGENIERIE
LOT N°14 : PLOMBERIE - CHAUFFAGE - VENTILATION	510 000.00	CENA INGENIERIE
LOT N°15 : ELECTRICITE COURANTS FAIBLES	355 000.00	CENA INGENIERIE
<b>TOTAL BATIMENT HT hors honoraires</b>	<b>4 523 000.00</b>	
<b>TVA 20%</b>	<b>904 600.00</b>	
<b>TOTAL BATIMENT TTC hors honoraires</b>	<b>5 427 600.00</b>	



**CONSTRUCTION DU CENTRE D'INCENDIE ET DE SECOURS DE LONS-LE-SAUNIER**  
SDIS DU JURA  
39008 LONS-LE-SAUNIER

**ESTIMATION SUR APS juin 2015 - OPTION 1 : GYMNASE SEUL**

Liste de lots	Montant HT	Bet en charge
<b>TERRASSEMENTS GENERAUX - VRD - ESPACES VERTS</b>	27 000.00	CHOLLEY INGENIERIE
<b>BATIMENT</b>	176 938.20	CHOLLEY INGENIERIE
<b>CHARPENTE BOIS METAL</b>	59 061.80	ARBORESCENCE
<b>LOTS TECHNIQUES</b>	37 000.00	CENA INGENIERIE
<b>TOTAL OPTION 1 HT hors honoraires</b>	<b>300 000.00</b>	
<b>TVA 20%</b>	<b>60 000.00</b>	
<b>TOTAL OPTION 1 TTC hors honoraires</b>	<b>360 000.00</b>	

**ESTIMATION SUR APS juin 2015 - OPTION 2 : GYMNASE + VESTIAIRES**

Liste de lots	Montant HT	Bet en charge
<b>TERRASSEMENTS GENERAUX - VRD - ESPACES VERTS</b>	30 000.00	CHOLLEY INGENIERIE
<b>BATIMENT</b>	268 838.20	CHOLLEY INGENIERIE
<b>CHARPENTE BOIS METAL</b>	59 061.80	ARBORESCENCE
<b>LOTS TECHNIQUES</b>	147 000.00	CENA INGENIERIE
<b>TOTAL OPTION 2 HT hors honoraires</b>	<b>504 900.00</b>	
<b>TVA 20%</b>	<b>100 980.00</b>	
<b>TOTAL OPTION 2 TTC hors honoraires</b>	<b>605 880.00</b>	





MINISTÈRE DE L'ÉCONOMIE ET DES FINANCES  
Direction des Affaires Juridiques

MARCHES PUBLICS ET ACCORDS-CADRES

EXE10

AVENANT N° .....1.....<sup>1</sup>

Le formulaire EXE10 est un modèle d'avenant, qui peut être utilisé par le pouvoir adjudicateur ou l'entité adjudicatrice, dans le cadre de l'exécution d'un marché public ou d'un accord-cadre.

**A - Identification du pouvoir adjudicateur (ou de l'entité adjudicatrice).**

(Reprendre le contenu de la mention figurant dans les documents constitutifs du marché public ou de l'accord-cadre.)

**SDIS DU JURA**

18 avenue Edgar Faure  
BP 844 Montmorot  
39008 LONS LE SAUNIER CEDEX

**B - Identification du titulaire du marché public ou de l'accord-cadre.**

[Indiquer le nom commercial et la dénomination sociale du titulaire individuel ou de chaque membre du groupement titulaire, les adresses de son établissement et de son siège social (si elle est différente de celle de l'établissement), son adresse électronique, ses numéros de téléphone et de télécopie et son numéro SIRET. En cas de groupement d'entreprises titulaire, identifier le mandataire du groupement.]

**Atelier Richard PLOTTIER Architectes**

Urbanistes Associés  
90 Rue Paul Bert  
69446 LYON CEDEX 03

**C - Objet du marché public ou de l'accord-cadre.**

■ **Objet du marché public ou de l'accord-cadre :**

(Reprendre le contenu de la mention figurant dans les documents constitutifs du marché public ou de l'accord-cadre. En cas d'allotissement, préciser également l'objet de la consultation. En cas d'accord-cadre, indiquer l'objet de ce dernier.)

**Maîtrise d'œuvre pour la construction du CIS de LONS-LE-SAUNIER  
N° 15 GLOG 02**

■ Date de la notification du marché public ou de l'accord-cadre : 23/03/2015.....

**D - Objet de l'avenant.**

■ Modifications introduites par le présent avenant :

**Modification de la répartition des honoraires au sein de l'équipe de maîtrise d'œuvre.**

■ Incidence financière de l'avenant :

L'avenant a une incidence financière sur le montant du marché public ou de l'accord-cadre :  
(Cocher la case correspondante.)

NON

OUI

<sup>1</sup> Formulaire non obligatoire disponible, avec sa notice explicative, sur le site du ministère chargé de l'Économie.

## MISSIONS ET REPARTITIONS DES HONORAIRES

Coût de construction : 4 523 000,00 € HT  
 Taux d'honoraires Base + EXE : 10,35 %  
 Rémunération : 468 130,50 € HT

		TOTAL	Architecte Mandataire	Cotraitant 1 BET BETON	Cotraitant 2 BET charpente bois	Cotraitant 3 BET Fluides	Cotraitant 4 Economiste
<b>ESQUISSE</b>	3,0547 %	14 300,00	14 300,00	0,00	0,00	0,00	0,00
<b>APS</b>	11,94530 %	55 919,57	24 219,57	4 000,00	2 700,00	11 000,00	14 000,00
<b>APD</b>	18,00 %	84 263,49	47 288,49	7 000,00	4 000,00	14 000,00	11 975,00
<b>PRO</b>	19,00 %	88 944,80	44 444,80	7 000,00	8 500,00	18 000,00	11 000,00
<b>EXE 50 %</b>	7,00 %	32 769,14	3 769,14	8 000,00	4 000,00	8 000,00	9 000,00
<b>ACT</b>	6,00 %	28 087,83	14 582,83	630,00	1 100,00	3 275,00	8 500,00
<b>EXE 50 %</b>	7,00 %	32 769,14	3 769,14	8 000,00	4 000,00	8 000,00	9 000,00
<b>DET</b>	23,00 %	107 670,02	86 470,02	7 000,00	3 200,00	11 000,00	
<b>AOR</b>	5,00 %	23 406,53	20 406,53	500,00	500,00	2 000,00	
<b>TOTAL</b>	<b>100,00 %</b>	<b>468 130,50</b>	<b>259 250,50</b>	<b>42 130,00</b>	<b>28 000,00</b>	<b>75 275,00</b>	<b>63 475,00</b>

### E - Signature du titulaire du marché public ou de l'accord-cadre.

Nom, prénom et qualité du signataire (*)	Lieu et date de signature	Signature

(\*) Le signataire doit avoir le pouvoir d'engager la personne qu'il représente.

### F - Signature du pouvoir adjudicateur (ou de l'entité adjudicatrice).

#### Pour l'Etat et ses établissements :

(Visa ou avis de l'autorité chargée du contrôle financier.)

A : ..... , le .....

Signature

(représentant du pouvoir adjudicateur ou de l'entité adjudicatrice)